



## REGOLAMENTO:

1. La partecipazione al campus è aperta a tutti gli allievi associati con l'MSP Italia o con altro ente o accademia, che siano in possesso di idoneità medico-sportiva, che abbiano compiuto gli 11 anni.
2. Al termine del campus verrà rilasciato un attestato di frequenza.
3. Tutti i partecipanti dovranno rilasciare una apposita liberatoria al momento dell'iscrizione, per i minorenni sarà necessaria una liberatoria da parte di chi ne esercita la patria potestà.
4. La Direzione MSP ha la piena facoltà di espellere i partecipanti qualora si rendessero responsabili di comportamenti contrari o scorretti riguardo al presente regolamento o per qualsiasi fatto ritenuto grave o lesivo.
5. Le lezioni si terranno nelle sale del Centro di Formazione Olimpica di Formia suddivise nei livelli: elementare, intermedio, avanzato e saranno tenute dai maestri secondo il calendario pubblicato. Il suddetto calendario potrà subire variazioni che saranno tempestivamente comunicate agli allievi.
6. Gli allievi potranno accedere alle lezioni solo dopo aver regolarizzato i pagamenti.
7. La partecipazione al campus prevede le seguenti quote:

Livello studenti:

- A. Avanzato (15 anni – oltre)
- B. Intermedio (dai 13 anni)
- C. Elementare (11 anni-14 anni)

Quote di partecipazione studenti €400,00 (intero stage)

€ 110,00 (1 giorno di stage)

€ 200,00 (Pacchetto 10 lezioni)

€ 35,00 (lezione singola)

Pass osservatori / insegnanti € 70,00 intera sett. **€20,00** al giorno

La quota comprende: iscrizione, assicurazione, lezioni, partecipazione allo spettacolo del 12 luglio.

Scadenza iscrizione 31 maggio 2007 (acconto 30%)

Saldo: 30 giugno 2007

Registrazione studenti: 7 luglio dalle ore 11,00

Presso la "Scuola Nazionale di Atletica leggera" Centro di preparazione Olimpica Formia

Possibilità per gli studenti di alloggiare nel campus in trattamento di pensione completa 6 notti €300

Per gli studenti che soggiornano nel campus è previsto uno sconto sull'intero stage di € 30



## DOCENTI STAGE:



BILLY GOODSON  
GARRISON



GARRISON



ALESSANDRO NAHMAN

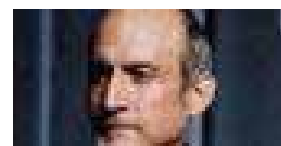

JOSEPH FONTANO



PAOLA TENAGLIA



FRANCO BELLANI

## SCHEDA D'ISCRIZIONE

NOME \_\_\_\_\_ COGNOME \_\_\_\_\_

LUOGO E DATA DI NASCITA \_\_\_\_\_

INDIRIZZO \_\_\_\_\_

CITTA' \_\_\_\_\_ PROV. \_\_\_\_\_

CAP \_\_\_\_\_ TEL. \_\_\_\_\_

CELL. \_\_\_\_\_ e-mail \_\_\_\_\_

Sesso M F

SCUOLA DI DANZA \_\_\_\_\_

LIVELLO \_\_\_\_\_

Si allegano:

- Foto
- Certificato medico di idoneità fisica
- Copia vaglia postale
- Liberatoria

## MODALITA' DI PAGAMENTO

Il versamento per l'iscrizione al campus, pari al 30% del totale può essere effettuato a mezzo:

- **conto corrente postale**, n.60032950 intestato a Movimento Sport Azzurro Italia C. P. Latina, causale "Iscrizione Danza sul Mare 2008" – comprensivo di nome e cognome di chi ha provveduto al versamento,
- **direttamente presso** l'ufficio MSP Latina, Centro Preparazione Olimpica CONI "Bruno Zauli" Via Appia Sud, mart. ven. dalle 16,00 alle 18,00.  
Info 334-1217410